



QUADRO DE CARACTERÍSTICAS OPERACIONAIS

LINHA: 04 RODOVIARIA / PADRE VITOR.

PONTO DE CONTROLE: RODOVIARIA

PONTO DE RETORNO: BATALHÃO – PADRE VITOR

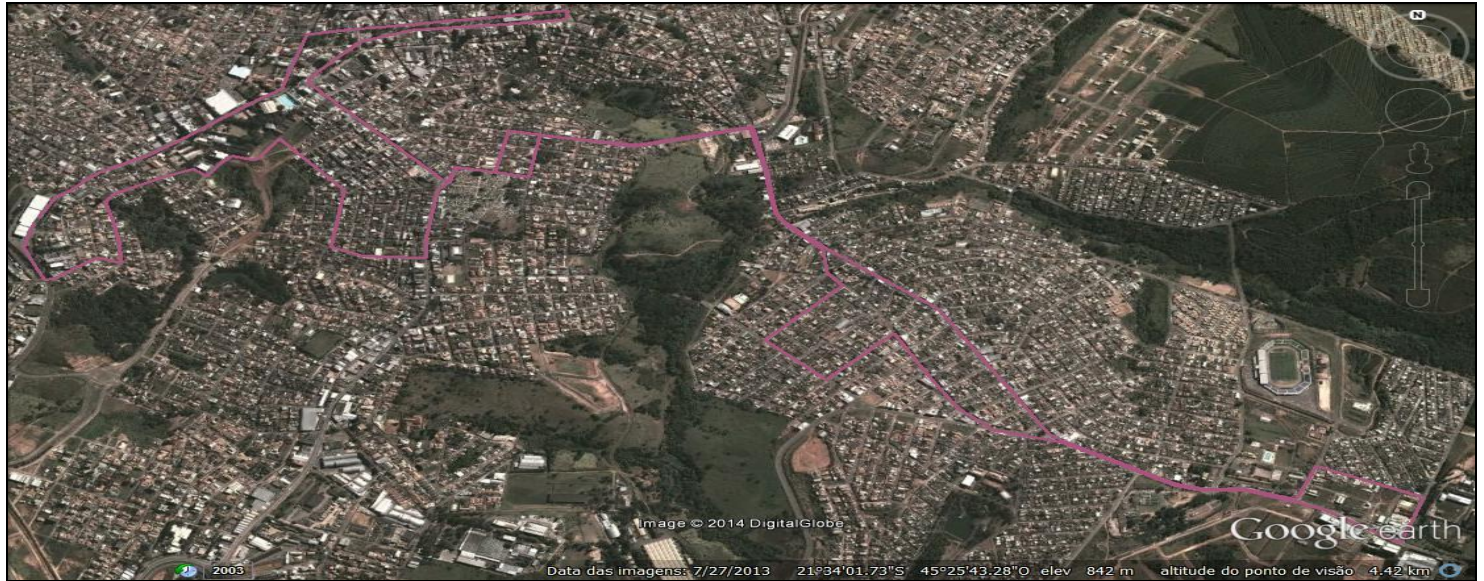

DIA ÚTIL:

HORA	05	06	07	08	09	10	11	12	13	14	15	16	17	18	19	20	21	22	23	
MINUTOS	55	45	40	40	40	40	40	40	40	40	40	40	40	40	40	40	40	40	40	40

SÁBADO:

HORA	05	06	07	08	09	10	11	12	13	14	15	16	17	18	19	20	21	22	23	
MINUTOS	55	45	40	40	40	40	40	40	40	40	40	40	40	40	40	40	40	40	40	30

DOMINGO:

HORA	05	06	07	08	09	10	11	12	13	14	15	16	17	18	19	20	21	22	23	
MINUTOS	45	15	15	15	15	15	15	15	15	15	15	15	15	15	15	15	15	15	15	30

OBSERVAÇÕES: HORARIO EM DESTAQUE 05:45/05:55 INICIO PADRE VITOR SENTIDO PROLUMINAS, HORARIOS EM DESTAQUE FAZEM O ATENDIMENTO A EMPRESA PROLUMINAS

ITINERÁRIO

Terminal Rodoviário, Av. Benjamin Constant , JD PETRÓPOLIS: Av. Pres. Castelo Branco, Rua dr. José Ribeiro Nogueira, Rua Bento Prado, Rua Ismael Almeida, Rua José Justiniano Paiva, Rua da Maçonaria, Rua Catanduvas, Rua Prof. Helena Reis, VILA NOGUEIRA: Rua Brasília, Rua Prof. Francisco Dionísio, Rua Marcelino Resende, Av. Francisco Navarra, Av. Major Venâncio, VILA FLORESTA: Rua Rosinho Amâncio, Rua Venerando Pereira, Rua Henry James, Rua Wellington Pereira, Rua Orminda Vasconcelos, Rua Dr. José Biscaro, B. SION: Av. Dr. José Justiniano Dos Reis, B. SANTANA: Av. Dom Othon Motta, Rua Tapajós, Av. Dos Expedicionarios, Rua Vereador Paulo Julio , Av. Dom Othom Motta, Av. Celina Ferreira Ottoni, B. SION: Praça Dr. Marcos Frota , Av. Celina Ferreira Ottoni, B. PADRE VITOR: Av. Farmaceutico Jair Santana, Rua Elvio Paiva, Av. Eugenio Paiva Ferreira, B. SION: Av. Celina Ferreira Ottoni, Av. Dr. José Justiniano Dos Reis, Rua Dr. Jose Biscaro, VILA FLORESTA: Rua Orminda Vasconcelos, Rua Monte Cassino, Praça São Pedro, Rua Venerando Pereira, Rua Rosinho Amancio, ÁREA CENTRAL: Av. Major Venâncio, Praça Getulio Vargas, Av. Rio Branco, Praça Governador Valadares, Av. Rio Branco, Av. Rui Barbosa, Av. Benjamin Constant – Terminal Rodoviário.

APROVAÇÃO:

ANÁLISE CRÍTICA			
Requisitos de produto			
Requisitos definidos?	sim	não	n/a
Diferenças resolvidas?	sim	não	n/a
Capacidade de atender?	sim	não	n/a
Ações Resultantes?	sim	não	n/a
ASSINATURA:		DATA	